ОРГАНИЗУЮЩАЯ СХЕМА КОМПАНИИ «ДВЕРИ РОССИИ»

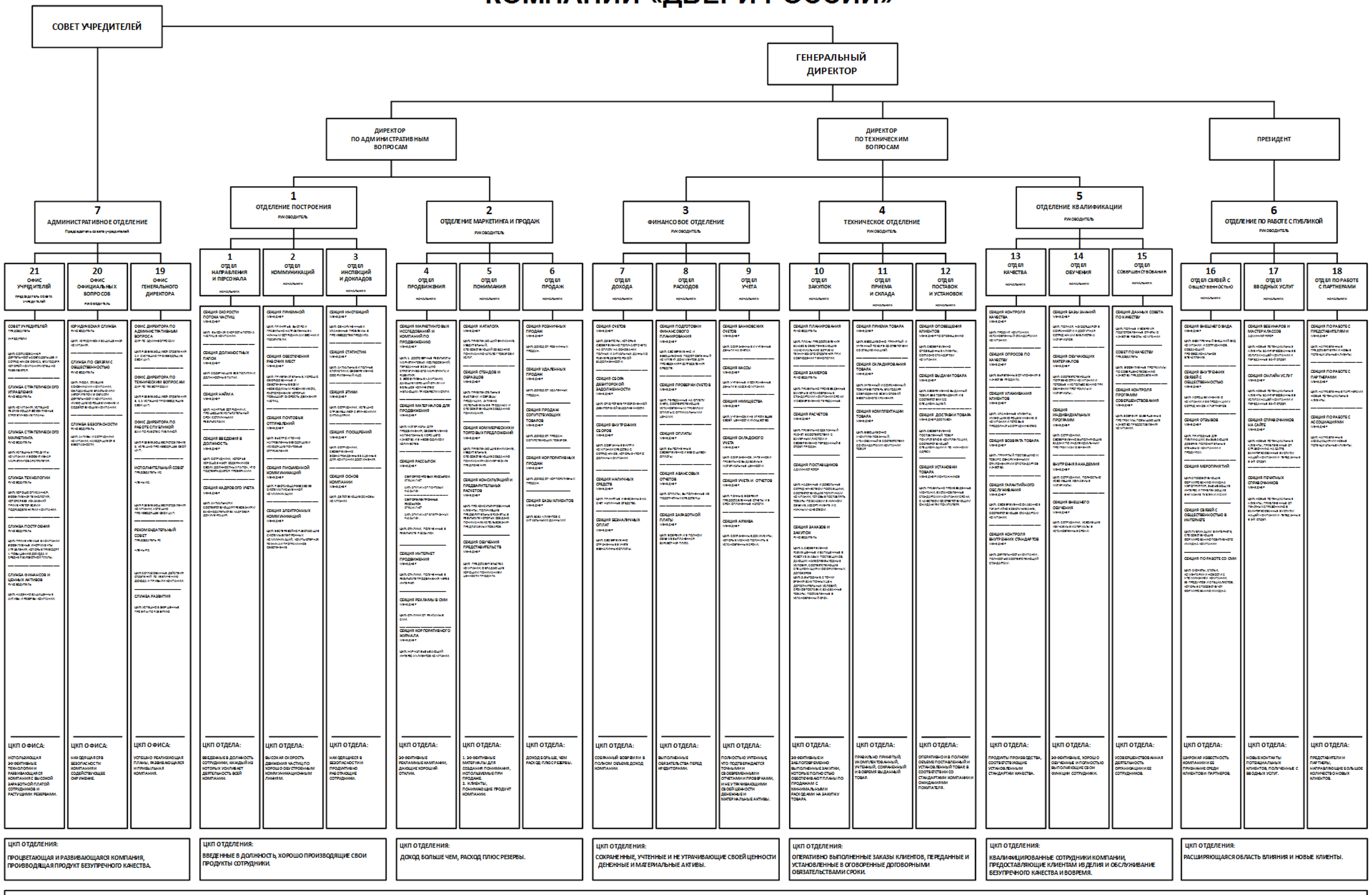

ЦКП: КРАСИВАЯ, КАЧЕСТВЕННАЯ, СВОЕВРЕМЕННО ДОСТАВЛЕННАЯ И УСТАНОВЛЕННАЯ ДВЕРЬ С ТОЧНЫМ ВЫПОЛНЕНИЕМ ДОГОВОРНЫХ ОБЯЗАТЕЛЬСТВ, СООТВЕТСТВУЮЩАЯ ОЖИДАНИЯМ ПОКУПАТЕЛЯ.